

DEPARTEMENT DU VAL D'OISE
 Commune de Saint Martin du Tertre
 Lieux-dits "LE CHAMP GONILLE", " MONTAGNE DU TROU à GUILLOT",
 " FRESNES DU HAUT DE ROSSAY"
 Chemin Rural n°2 de ST MARTIN DU TERTRE à PARIS

**DOSSIER DE DEMANDE D'AUTORISATION D'EXPLOITER AU TITRE
 DES INSTALLATIONS CLASSEES POUR LA PROTECTION DE L'ENVIRONNEMENT**

EXTENSION
 D'UNE INSTALLATION DE STOCKAGE DE DECHETS NON DANGEREUX
 DESTINEE AUX DECHETS DE CONSTRUCTION CONTENANT DE L'AMIANTE
 (RUBRIQUES 2760-2 / 3540)

DANS LE CADRE DE LA REMISE EN ETAT DES TERRAINS EXPLOITES
 PAR L'EXTENSION DE CARRIERE AUTORISEE PAR ARRETE PREFECTORAL DU 18/04/16

**POURSUITE ET PROLONGEMENT D'EXPLOITATION
 DES ACTIVITES ASSOCIEES AUTORISEES**

EXPLOITATION D'UNE INSTALLATION DE RECYCLAGE ET DE VALORISATION
 DE DECHETS NON DANGEREUX INERTES (Rubrique 2515-1a)

D'UNE STATION DE TRANSIT DE PRODUITS MINERAIUX
 OU DE DECHETS NON DANGEREUX INERTES (Rubrique 2517-3)

**PLAN TOPOGRAPHIQUE
 REMISE EN ETAT FINALE DU SITE - POST EXPLOITATION**

Date: JUIN 2017 Echelle:1/1500 Plan N° : 7.1 Indice: B Fichier:Z418654CAR.DWG

Dates	Indices	Emission Originale	Modifications
JUIN 2017	A		
AOUT 2018	B		Amélioration des pentes de réaménagement final des parcelles agricoles
SEPTEMBRE 2019	C		Modification des intrus de casiers

Travaux Publics & Environnement
 13, route de Corfons - BP 60
 95480 PIERRELAIS
 Tél. 01 34 64 34 34
 Fax 01 34 64 14 51
 Internet: www.picheta.fr

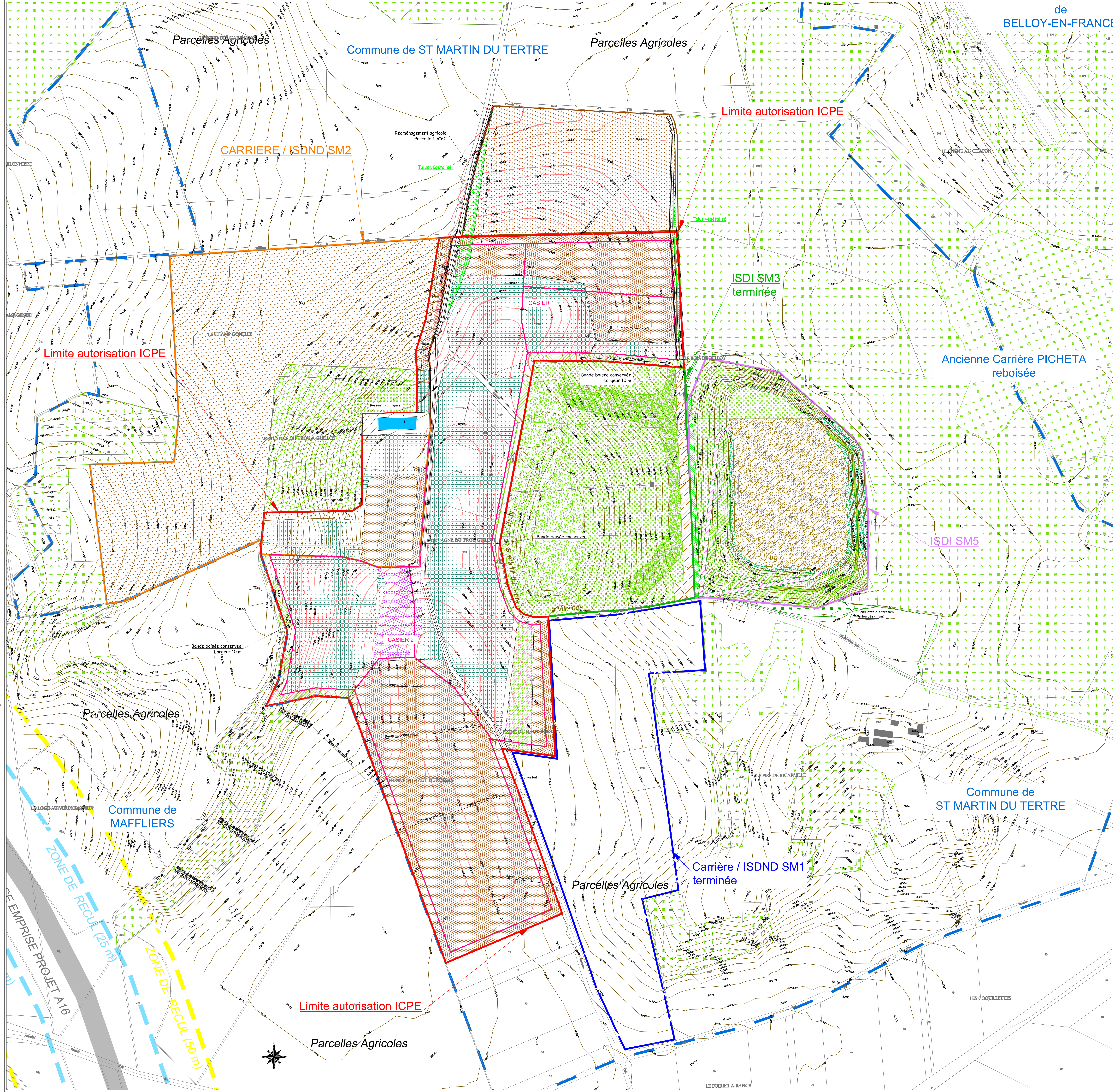
- LEGENDE**
- Parcelle C n°60p Réaménagement Parcelle agricole
 - SM2 remise EN ETAT FINAL AGRICOLE
 - SM2 remise EN ETAT FINAL FORESTIER
 - SM2 remise EN ETAT FINAL FORESTIER COMPLEMENTAIRE
 - SM3 ETAT EXISTANT FORESTIER
 - SM3 ETAT EXISTANT FORESTIER
 - SM3 ETAT EXISTANT FORESTIER
 - SM3 ETAT EXISTANT PISTE FORESTIERE
 - SM4 remise EN ETAT FINAL FORESTIER
 - SM4 remise EN ETAT FINAL AGRICOLE
 - SM4 remise EN ETAT FINAL CLAIRIERE
 - SM4 remise EN ETAT VERGER
 - SM5 remise EN ETAT FINAL FORESTIER
 - SM5 remise EN ETAT FINAL FORESTIER
 - SM5 remise EN ETAT FINAL FORESTIER
 - SM5 remise EN ETAT FINAL FORESTIER
 - SM5 remise EN ETAT FINAL PISTE FORESTIERE
 - SM5 remise EN ETAT FINAL AGRICOLE

- Périmètre SM1 (Carrière / ISDND) remis en état agricole
- Périmètre SM2 (Carrière / ISDND) en cours d'exploitation (AP 15/05/2018)
- Périmètre SM3 (ISDI) remis en état forestier
- Périmètre SM4 (Projet ISDND) - Casiers dédiés aux DMCCA
- Périmètre SM4 (Carrière / ICPE) autorisé (AP 18/04/2016)
- Périmètre SM5 (ISDI) remis en état agricole et forestier (AP 10/03/2016)